



การบริหารจัดการ

(สายสนับสนุนวิชาการ : ระบบสารสนเทศเพื่อการบริหาร)

Management Information System





พันธกิจ (Mission)

มหาวิทยาลัยเทคโนโลยีราชมงคลศรีวิชัย





1

- ผลิตกำลังคนด้านวิชาชีพบนพื้นฐานวิทยาศาสตร์และเทคโนโลยีที่มีคุณภาพและมีความสามารถพร้อมเข้าสู่อาชีพ

2

- สร้างงานวิจัย สิ่งประดิษฐ์ และนวัตกรรม สู่การผลิต การบริการที่สามารถถ่ายทอดและสร้างมูลค่าเพิ่ม

3

- ให้บริการวิชาการแก่สังคม เพื่อพัฒนาอาชีพให้มีความสามารถในการแข่งขันและมีคุณภาพชีวิตที่ดีขึ้นอย่างยั่งยืน

4

- ทำนุบำรุงศาสนา อหุรักษ์ศิลปวัฒนธรรม และสิ่งแวดล้อม



เว็บไซต์งานวิจัย ของคณะวิศวกรรมศาสตร์



งานวิจัยและบริการวิชาการ คณะวิศวกรรมศาสตร์ มหาวิทยาลัยเทคโนโลยีราชมงคลศรีวิชัย



บริการวิชาการ (Academic Service)

menu8

- » งานวิจัย
- » บริการวิชาการ

แนะนำหน่วยวิจัย

- » หน้าแรก
- » โครงสร้างองค์กร
- » บุคลากร
- » คณะกรรมการวิจัย
- » ควณโหลดเอกสารวิจัย
- » ควณโหลดเอกสารบริการวิชาการ

ทุนวิจัยภายใน

- » เงินงบประมาณแผ่นดิน
- » เงินรายได้มหาวิทยาลัย
- » เงินรายได้คณะฯ

ทุนวิจัยภายนอก

Home

ข่าวสาร
งานวิจัยและบริการวิชาการ

NEW ควณโหลดเอกสาร !!!

หนังสือรับรองการใช้ประโยชน์ผลงานวิจัย / งานสร้างสรรค์จากหน่วยงานภายนอก ของมหาวิทยาลัยเทคโนโลยีราชมงคลศรีวิชัย (Srivijaya FM 04-01)
([ควณโหลดเอกสาร !!!...คลิก... !!!](#))

สถาบันวิจัยและพัฒนา มีกำหนดการจัดโครงการอบรมเชิงปฏิบัติการ **จำนวน 2 โครงการ**

1. โครงการอบรมเชิงปฏิบัติการเขียนเอกสารบทความวิจัยเพื่อการตีพิมพ์เผยแพร่เป็นภาษาอังกฤษ
2. โครงการจัดอบรมเทคนิคการเขียนเอกสารบทความวิจัยเพื่อการตีพิมพ์เผยแพร่เป็นภาษาไทย

ช่วงระหว่างวันที่ 9-11 เมษายน 2555 ณ โรงแรมเซาท์เทิร์น ลินดา รีสอร์ท แอนด์ สปา เกาะลันตา จังหวัดกระบี่

ควณโหลดเอกสาร

- » งานวิจัย
- » บริการวิชาการ

ปฏิทินกิจกรรม

- » ปฏิทินกิจกรรม

ผลงานเด่น

- » งานวิจัย
- » สิ่งประดิษฐ์

**การประชุมวิชาการ
เสนอผลงาน**

**ฐานข้อมูลนักวิจัย
มทร.ศรีวิชัย**



แนวทางการดำเนินงานโครงการวิจัย

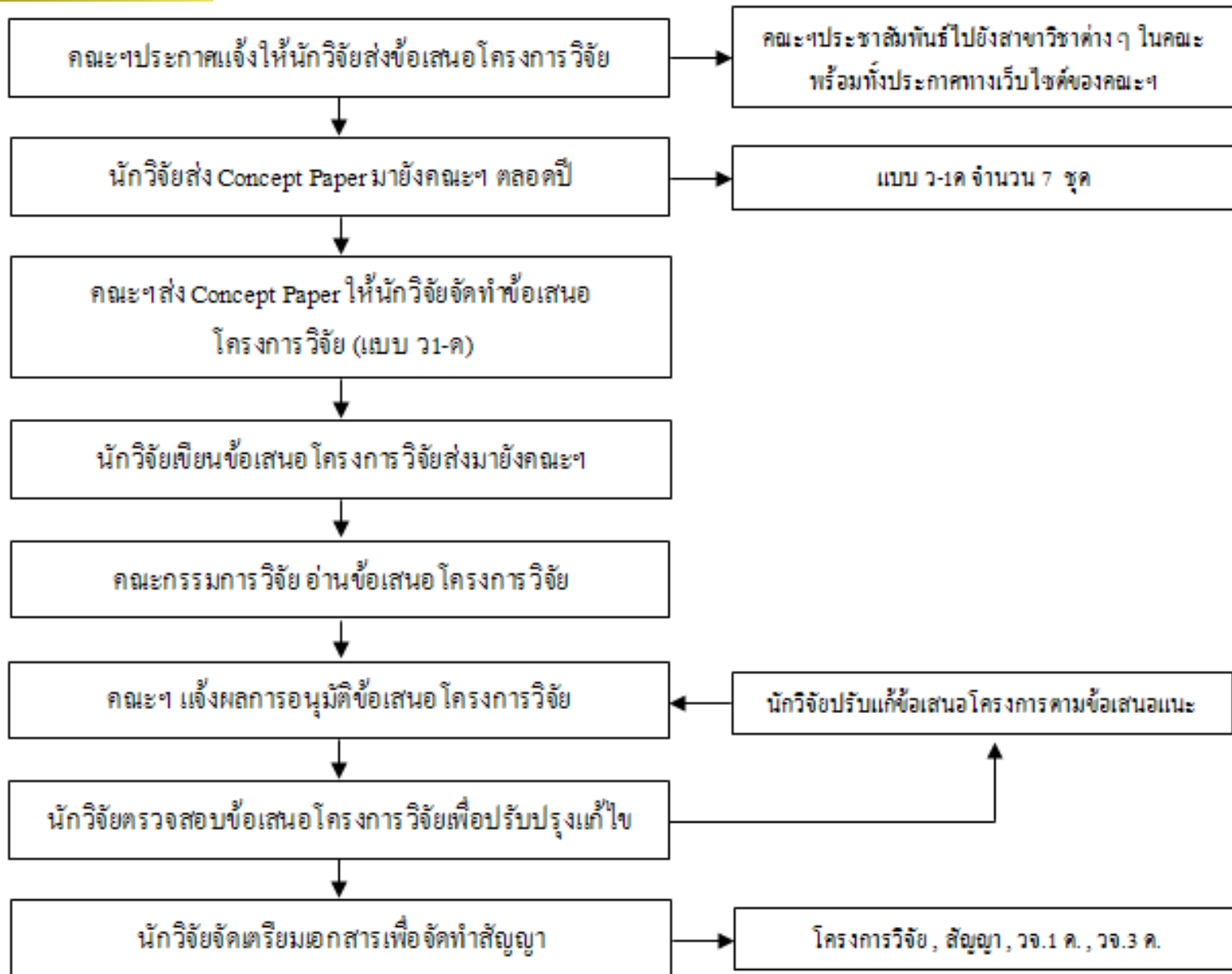



แนวทางการดำเนินงานโครงการวิจัย (ต่อ)

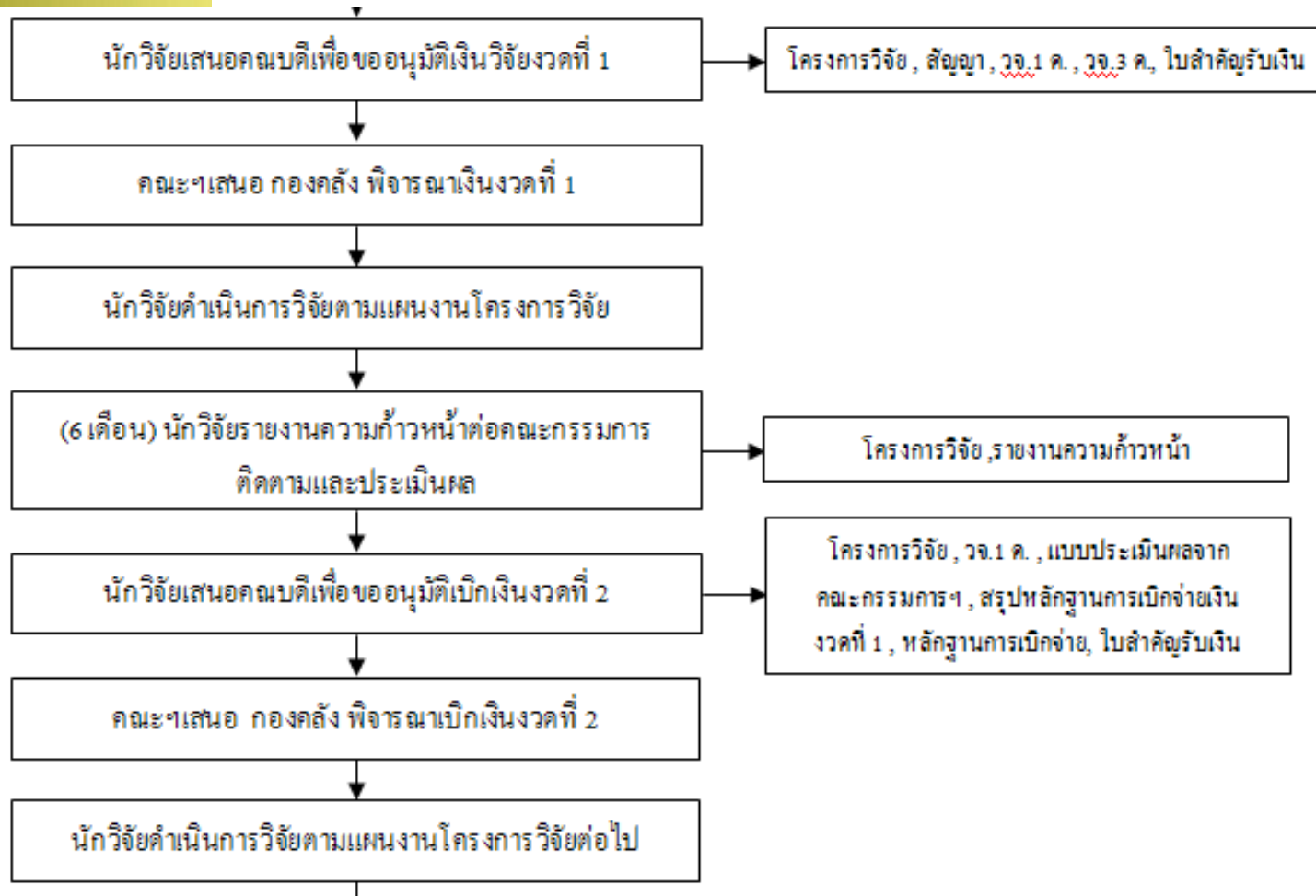



แนวทางการดำเนินงานโครงการวิจัย (ต่อ)

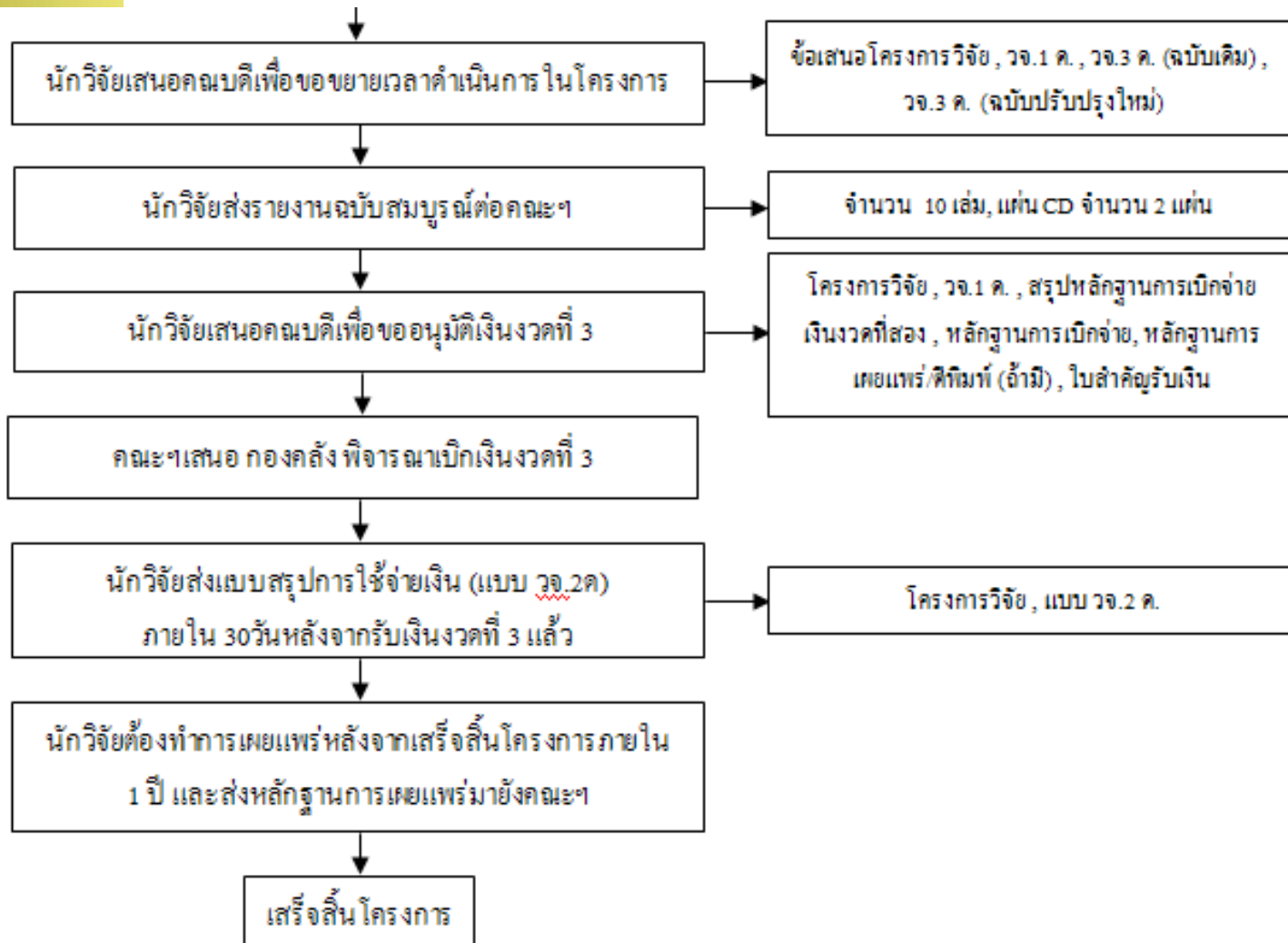



เว็บไซต์งานวิจัย ของคณะวิศวกรรมศาสตร์



งานวิจัยและบริการวิชาการ

คณะวิศวกรรมศาสตร์ มหาวิทยาลัยเทคโนโลยีราชมงคลศรีวิชัย



บริการวิชาการ (Academic Service)

▶ menu8

- » งานวิจัย
- » บริการวิชาการ

▶ แนะนำหน่วยวิจัย

- » หน้าแรก
- » โครงสร้างองค์กร
- » บุคลากร
- » คณะกรรมการวิจัย
- » ดาวโหลดเอกสารวิจัย
- » ดาวโหลดเอกสารบริการวิชาการ

▶ ทุนวิจัยภายใน

- » เงินงบประมาณแผ่นดิน
- » เงินรายได้มหาวิทยาลัย
- » เงินรายได้คณะฯ

▶ ทุนวิจัยภายนอก

- » ปฏิทินทุนวิจัย
- » ระเบียบแนวปฏิบัติ วช.

[Home](#) ▶ งานวิจัย

- [แนวทางการปฏิบัติการดำเนินงานวิจัย \(ฉบับปรับปรุง\)](#)
 - [แนวทางการปฏิบัติการไปนำเสนอผลงานทางวิชาการ](#)
 - [บันทึกขออนุมัติโครงการและทำสัญญา](#)
 - [แบบฟอร์มสัญญา อธิการลงนาม](#)
 - [แบบ วจ. 1 ด](#)
 - [แบบ วจ. 2 ด](#)
 - [แบบ วจ. 3 ด](#)
 - [แบบ วจ. 3 ด \(ฉบับขยายเวลา\)](#)
 - [บันทึกเบิกงวด 1 เสนอคณบดี](#)
 - [บันทึกเบิกงวด 2 เสนอคณบดี](#)
 - [บันทึกเบิกงวด 3 เสนอคณบดี](#)
 - [แบบรายงานความก้าวหน้าโครงการวิจัย](#)
 - [บันทึกขอขยายเวลา](#)
 - [แนวทางการเขียนรายงานฉบับสมบูรณ์](#)
 - [แนวทางการใช้ประโยชน์ผลงานวิจัย](#)
 - [แบบ ป-2](#)
 - [แบบ ว-1ด+คำชี้แจง](#)
- [ตัวอย่างบันทึกขออนุญาตไปนำเสนอผลงานทางวิชาการ](#)

▶ ดาวโหลดเอกสาร

- » งานวิจัย
- » บริการวิชาการ

▶ ปฏิทินกิจกรรม

- » ปฏิทินกิจกรรม

▶ ผลงานเด่น

- » งานวิจัย
- » สิ่งประดิษฐ์

 **การประชุมวิชาการ
เสนอผลงาน**

 **ฐานข้อมูลนักวิจัย
มทร.ศรีวิชัย**



เว็บไซต์งานวิจัย ของคณะวิศวกรรมศาสตร์

ข่าวประชาสัมพันธ์

งานวิจัยและบริการวิชาการ

...:: ประกาศ ::...

ตัวอย่าง...บันทึกขออนุญาตไปนำเสนอผลงานทางวิชาการ

ดาวน์โหลด ... ดลิ๊ก ...

ประกาศ...

รูปแบบรายงานวิจัยฉบับสมบูรณ์สำหรับนักวิจัย

...:: ดาวน์โหลดเอกสาร ::...

...:: ประกาศ ::...

แนวทางการปฏิบัติการไปนำเสนอผลงานทางวิชาการ

ดาวน์โหลด ... ดลิ๊ก ...



โครงการวิจัยที่ได้รับการจัดสรรทุนวิจัย

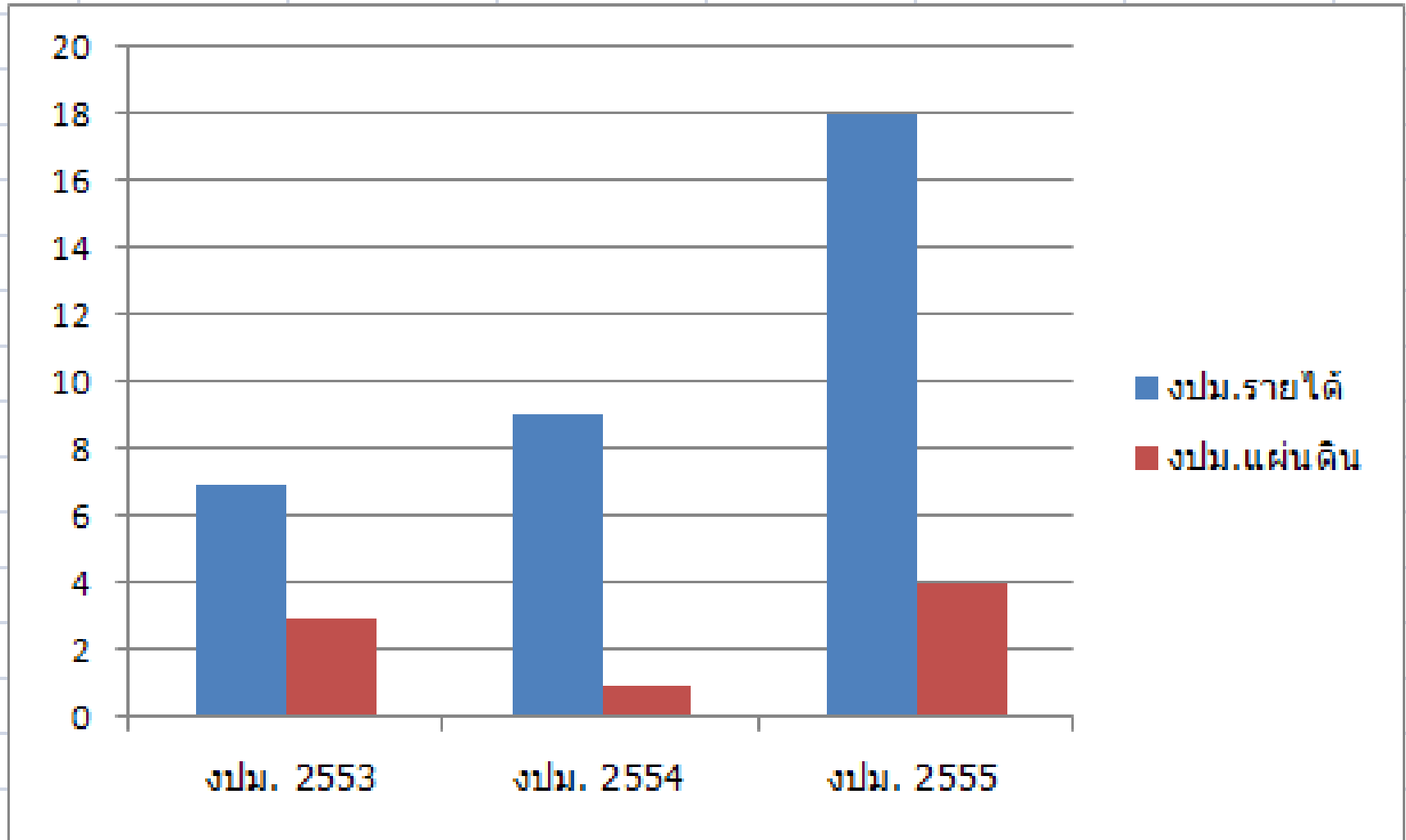



การนำเสนอผลงานวิจัยของอาจารย์

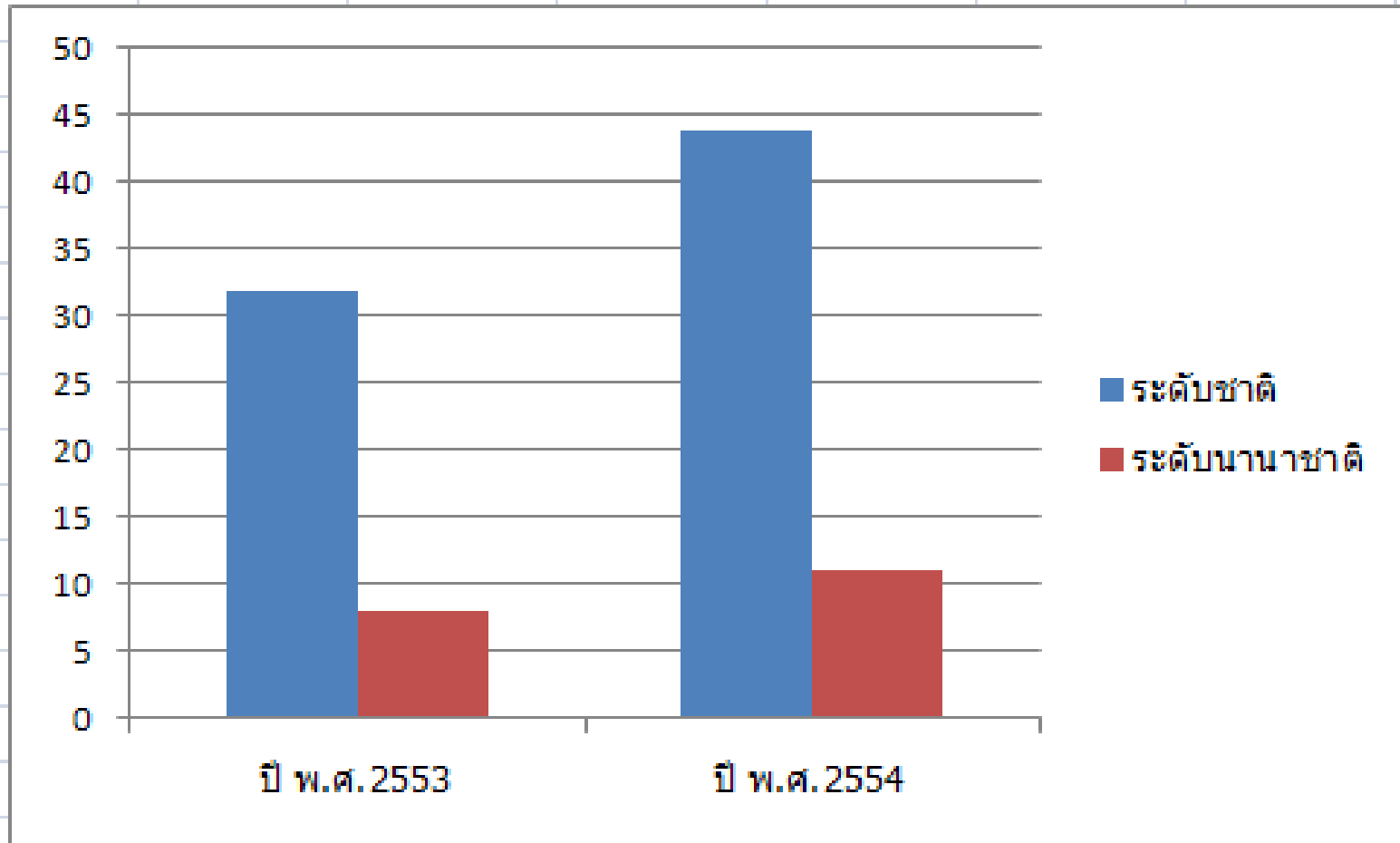



การสนับสนุนของคณะวิศวกรรมศาสตร์ใน ด้านงานวิจัยของอาจารย์

1. ประชาสัมพันธ์แหล่งทุนวิจัย โดยส่งข้อมูลผ่านทางอีเมลส่วนตัว เพื่อให้ถึงกลุ่มเป้าหมายโดยตรง

Inbox

▲ Folders
Junk
Drafts (29)
Sent
Deleted
New folder

▲ Quick views
Documents (18)
Flagged (1)
Photos
New category

▲ Messenger (3)
Search contacts
saner saad
Sownui .P
๑JoI2JaEo T.
Sign out of Messenger

Home
Contacts
Calendar
add some color

ทวนช่วยเหลือทางด้านวิจัยวิทยาศาสตร์และเทคโนโลยี ครั้งที่ 19

Back to messages | ⬇️ ⬆️ ⬇️

■ **อุทัยทิพย์ บุญนา** @ 8/17/2012 Reply

To suwan_cnc@hotmail.com, คณะกรรรมสาขาวิศวกรรมคอมพิวเตอร์, p_kongboon@hotmail.com, banyat niyomvas, bsittiporn@hotmail.com, sutep.ck@hotmail.com, อ.บรรเจิด, ptnaja@hotmail.com, s...

From: **อุทัยทิพย์ บุญนา** (boonna_uthaitip@hotmail.com)
Sent: Friday, August 17, 2012 10:25:23 AM
To: suwan_cnc@hotmail.com (suwan_cnc@hotmail.com); คณะกรรรมสาขาวิศวกรรมคอมพิวเตอร์ (coe@rmutsv.ac.th); p_kongboon@hotmail.com (p_kongboon@hotmail.com); banyat niyomvas (bnyomvas@hotmail.com); bsittiporn@hotmail.com (bsittiporn@hotmail.com); sutep.ck@hotmail.com (sutep.ck@hotmail.com); อ.บรรเจิด (pbunjerd@gmail.com); ptnaja@hotmail.com (ptnaja@hotmail.com); san_engineer01@hotmail.com (san_engineer01@hotmail.com); อ.เสรี (saree_tongchom@hotmail.com); อ.อดิสร (udonnamsan@yahoo.com); อ.จารุวัฒน์2 (jjaruwat@gmail.com); อ.สมพันธ์ (sompun.u@rmutsv.ac.th); bsompoch@hotmail.com (bsompoch@hotmail.com); nopparatudom@gmail.com (nopparatudom@gmail.com); อ.คณิชา (mrkonto@hotmail.com); wisut48@hotmail.com (wisut48@hotmail.com); thamnong@hotmail.com (thamnong@hotmail.com); bamporn22@hotmail.com (bamporn22@hotmail.com); add bbb (add2002k@hotmail.com); อ.พิทักษ์ สกิด (pitak_st@hotmail.com); mkitpp@hotmail.com (mkitpp@hotmail.com); อ.สมคิด (sombokid@gmail.com); violinred@hotmail.com (violinred@hotmail.com); supachaisir@hotmail.com (supachaisir@hotmail.com); k_pornchais@yahoo.com (k_pornchais@yahoo.com); อ.สิญญา (psunyaa@hotmail.com); nitat.t@rmutsv.ac.th (nitat.t@rmutsv.ac.th); charoenchai@hotmail.com (charoenchai@hotmail.com); saner saad (s_saner@hotmail.com); อ.ดร.ณิชา (chatdath@gmail.com); อ.รุ่งลาวัลย์ (wan119@yahoo.com); อ.รุ่งลาวัลย์2 (runglawan.c@rmutsv.ac.th); อ.ปราดร (paradon.ru@gmail.com); อ.จรรุณ (charoon2515@gmail.com); คณบดี (rosomanus@hotmail.com); อ.พรชายณ์ ไช้ฉันทน์ (pomarai@yahoo.com); Aby SWASDI (sswasdi@hotmail.com); อ.สมใจ (somjaisurvey@hotmail.com); อ.พิสิษฐ์ (pisitsurvey@gmail.com); อ.จรรุณ (chumroon_s@yahoo.co.th); อ.นันทชัย (nuntachai_chusilp@hotmail.com); ajan_1@hotmail.com (ajan_1@hotmail.com); Tora Kan (spuknic@hotmail.com); อ.พันธิษฏ (panyos88@yahoo.co.th); อ.พรไพยม (pompayom.w@gmail.com); อ.ธยา (p_thaya@hotmail.com); wprayoon@gmail.com (wprayoon@gmail.com); chan_worawit@hotmail.com (chan_worawit@hotmail.com); sdee65@hotmail.com (sdee65@hotmail.com); อ.สุรสิทธิ์ (sitnong2@yahoo.co.th); อ.จตุพร (jaidumrong@hotmail.com); อ.เดช ไช้ฉันทน์ (dechmaunkhaw@yahoo.com); อ.ยงยุทธ (dyongyuth@gmail.com); copfreedom@hotmail.com (copfreedom@hotmail.com); อ.จุฬาลักษณ์ (julaluk_r@yahoo.co.th); romadorn.b@hotmail.com (romadorn.b@hotmail.com); อ.บรรเลง (lengpe@hotmail.com); pichaya.p@hotmail.com (pichaya.p@hotmail.com); worapong boonchouyban (je_jeong@hotmail.com); อ.มาหามะสุไรมี มนะแซ (susumeme1983@yahoo.com); อ.อรุณทพ (authapon@gmail.com); jaknarin chatthong (jaknarin.c@hotmail.com); สาขาวิศวกรรมอุตสาหกรรม (ie.rmutsv2012@gmail.com); สาขาวิศวกรรมเครื่องกล (me.rmutsv@gmail.com); สาขาวิศวกรรมไฟฟ้า (ee.rmutsvsk@gmail.com); สาขาวิศวกรรมโยธา (cv.rmutsv@gmail.com); อ.โสภิตา ภูมิ (sopida_ying@hotmail.co.th)

1 attachment (490.0 KB) Hotmail Active View ^

PDF ทนคำวี..pdf Download (490.0 KB)

Download as zip

เรียน คณะกรรรมวิศวกรรมศาสตร์

ประชาสัมพันธ์ขอเชิญสมัครเพื่อรับทุนช่วยเหลือทางด้านวิจัยวิทยาศาสตร์และเทคโนโลยี ครั้งที่ 19 พ.ศ. 2555



การสนับสนุนของคณะวิศวกรรมศาสตร์ใน ด้านงานวิจัยของอาจารย์

2. อำนวยความสะดวกในการจัดส่งแบบข้อเสนอ
โครงการวิจัย ไปยังแหล่งทุนวิจัย
3. สนับสนุนค่าใช้จ่ายในการเดินทางไปนำเสนอผลงานวิจัย
ทั้งในและต่างประเทศ
4. จัดโครงการให้ความรู้ แก่อาจารย์ ในหัวข้อที่เกี่ยวข้อง
กับงานวิจัย และเครื่องมือที่ใช้ในงานวิจัย



แผนงานของคณะวิศวกรรมศาสตร์ใน ด้านงานวิจัยของอาจารย์

แผนปฏิบัติงานวิจัยงบประมาณรายได้ ประจำปีงบประมาณ 2556

ที่	กิจกรรม/โครงการ		ปีงบประมาณ 2555							ปีงบประมาณ 2556														
			มี.ค.	เม.ย.	พ.ค.	มิ.ย.	ก.ค.	ส.ค.	ก.ย.	ต.ค.	พ.ย.	ธ.ค.	ม.ค.	ก.พ.	มี.ค.	เม.ย.	พ.ค.	มิ.ย.	ก.ค.	ส.ค.	ก.ย.	ต.ค.	พ.ย.	
			55	55	55	55	55	55	55	55	55	55	55	56	56	56	56	56	56	56	56	56	56	56
1	คณะฯแจ้งอาจารย์ที่สนใจส่งข้อเสนอโครงการวิจัย	P	↔																					
		A	↔																					
2	คณะกรรมการพิจารณา และรวบรวมข้อเสนอโครงการวิจัย	P			↔																			
		A			↔																			
3	คณะฯเสนอโครงการวิจัยต่อหน่วยงานที่ให้ทุน	P			↔																			
		A			↔																			
4	หน่วยงานที่ให้ทุนประกาศผลการอนุมัติโครงการฯ	P				↔																		
		A				↔																		
5	คณะฯแจ้งผลการอนุมัติโครงการวิจัยไปยังหัวหน้าโครงการวิจัย	P				↔																		
		A					↔																	
6	นักวิจัยตรวจสอบโครงการวิจัย & ขออนุมัติแก้ไข	P					↔																	
		A						↔																
7	นักวิจัยจัดเตรียมเอกสารเพื่อจัดทำสัญญา	P							↔															
		A								↔														
8	คณะฯเสนออธิการบดีเพื่อพิจารณาลงนามในสัญญา	P								↔														
		A									↔													



แผนงานของคณะวิศวกรรมศาสตร์ใน ด้านงานวิจัยของอาจารย์

แผนปฏิบัติงานวิจัยงบประมาณรายได้ ประจำปีงบประมาณ 2556

ที่	กิจกรรม/โครงการ		ปีงบประมาณ 2555							ปีงบประมาณ 2556														
			มี.ค.	เม.ย.	พ.ค.	มิ.ย.	ก.ค.	ส.ค.	ก.ย.	ต.ค.	พ.ย.	ธ.ค.	ม.ค.	ก.พ.	มี.ค.	เม.ย.	พ.ค.	มิ.ย.	ก.ค.	ส.ค.	ก.ย.	ต.ค.	พ.ย.	
			55	55	55	55	55	55	55	55	55	55	55	56	56	56	56	56	56	56	56	56	56	56
9	นักวิจัยเสนอคณบดีเพื่อขอเบิกเงินงวดที่ 1	P									↔													
		A																						
10	คณะเสนอรองอธิการบดี/กองคลัง เพื่อพิจารณาเบิก งวดที่ 1	P									↔													
		A																						
11	นักวิจัยดำเนินการวิจัยตามแผนงาน โครงการวิจัย	P										↔												
		A																						
12	นักวิจัยรายงานความก้าวหน้าต่อคณะฯ 6 เดือนแรก	P												↔										
		A																						
13	คณะฯแจ้งคณะกรรมการเพื่อติดตามความก้าวหน้า และประเมินผลงานวิจัย 6 เดือนแรก	P														↔								
		A																						
14	นักวิจัยเสนอคณะฯ เพื่อขออนุมัติเบิกเงินงวดก่อนที่ 2	P														↔								
		A																						
15	คณะฯเสนอรองอธิการบดี/กองคลัง เพื่อพิจารณาการ เบิกเงินงวดก่อนงวดที่ 2	P															↔							
		A																						
16	นักวิจัยดำเนินการวิจัยตามแผนงาน โครงการวิจัย	P															↔							
		A																						
17	นักวิจัยเสนอคณบดีเพื่อขอขยายเวลาคำเนินการใน โครงการวิจัย (ถ้ามี)	P																		↔				
		A																						
18	คณะเสนอรองอธิการบดี/กองคลัง เพื่อพิจารณาการ ขยายเวลาคำเนินงาน ครั้งที่ 1 (6 เดือน)	P																		↔				
		A																						



แผนงานของคณะวิศวกรรมศาสตร์ใน ด้านงานวิจัยของอาจารย์

แผนปฏิบัติงานวิจัยงบประมาณรายได้ ประจำปีงบประมาณ 2556

ที่	กิจกรรม/โครงการ		ปีงบประมาณ 2555							ปีงบประมาณ 2556														
			มี.ค.	เม.ย.	พ.ค.	มิ.ย.	ก.ค.	ส.ค.	ก.ย.	ต.ค.	พ.ย.	ธ.ค.	ม.ค.	ก.พ.	มี.ค.	เม.ย.	พ.ค.	มิ.ย.	ก.ค.	ส.ค.	ก.ย.	ต.ค.	พ.ย.	
			55	55	55	55	55	55	55	55	55	55	56	56	56	56	56	56	56	56	56	56	56	56
19	นักวิจัยดำเนินการวิจัยตามแผนงาน โครงการวิจัย จนแล้วเสร็จ	P																						← →
		A																						
20	นักวิจัยส่งรายงานผลการวิจัยฉบับสมบูรณ์ต่อคณะฯ เพื่อให้คณะกรรมการพิจารณา	P																						← →
		A																						
21	นักวิจัยเสนอขอทุนเพื่อขออนุมัติเบิกเงินงวดที่ 3	P																						← →
		A																						
22	คณะฯเสนอรองอธิการบดี/กองคลัง เพื่อพิจารณาการ เบิกงวดที่ 3	P																						← →
		A																						
23	นักวิจัยสรุปรายงานการใช้จ่ายเงินในการดำเนินงาน ภายใน 30 วันนับตั้งแต่ได้รับเงินงวดที่ 3	P																						← →
		A																						
24	คณะฯเสนอรองอธิการบดี/กองคลัง เพื่อพิจารณาสรุป รายงานการใช้จ่ายเงิน	P																						← →
		A																						
25	นักวิจัยเผยแพร่ผลงานวิจัย ภายใน 2 ปี นับจาก ปีงบประมาณที่ได้รับทุน และส่งหลักฐานการเผยแพร่	P																						
		A																						

(ผศ.สุรสิทธิ์ ระวีวงศ์)

ผู้ช่วยคณบดีฝ่ายวิจัยและบริการวิชาการ



Questions and Suggestions

Thank you

